Allegato n. 1

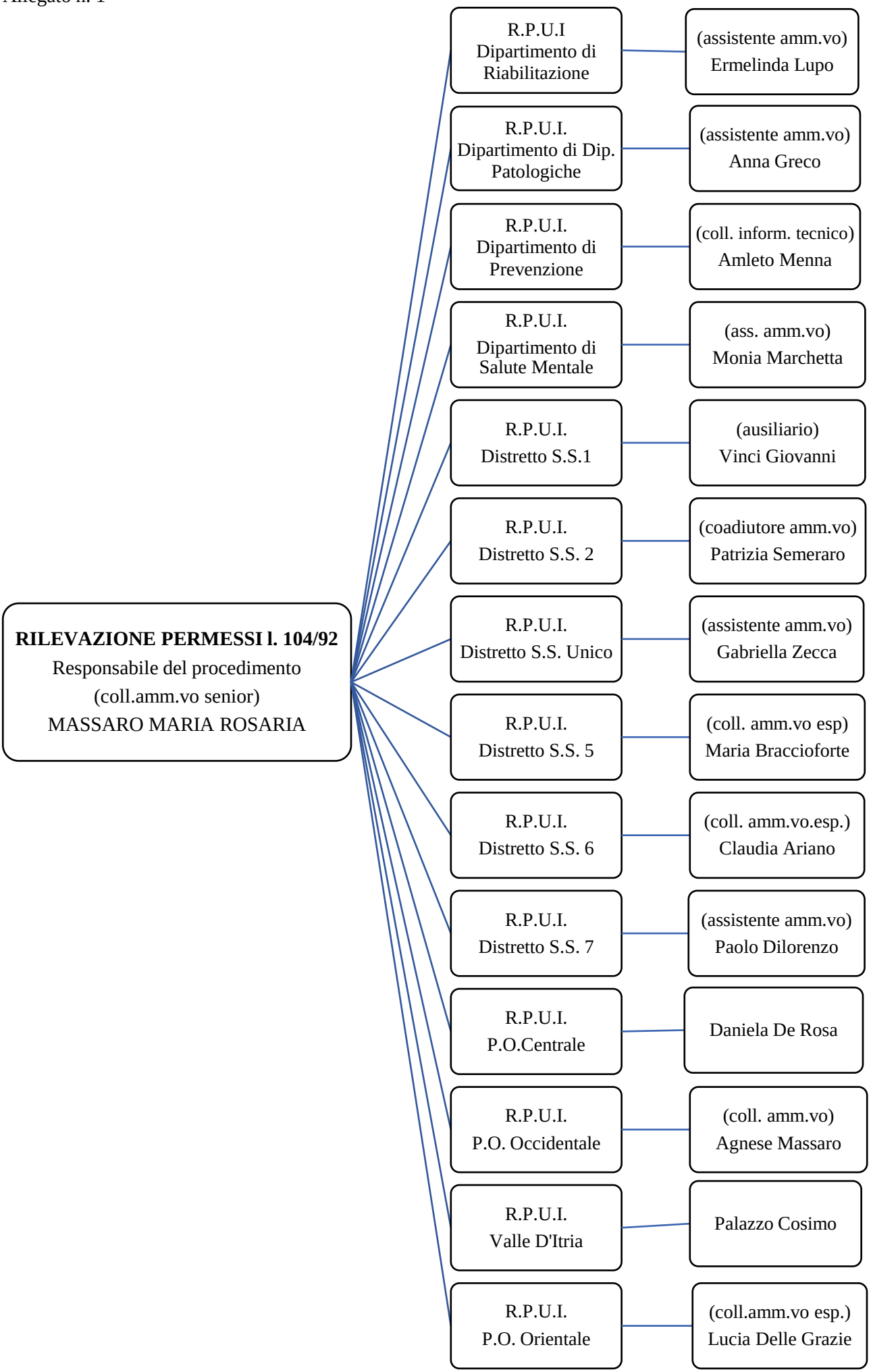
RILEVAZIONE PERMESSI l. 104/92
Responsabile del procedimento
(coll.amm.vo senior)
MASSARO MARIA ROSARIA
R.P.U.I
Dipartimento di
Riabilitazione
(assistente amm.vo)
Ermelinda Lupo
R.P.U.I.
Dipartimento di Dip.
Patologiche
(assistente amm.vo)
Anna Greco
R.P.U.I.
Dipartimento di
Prevenzione
(coll. inform. tecnico)
Amleto Menna
R.P.U.I.
Dipartimento di
Salute Mentale
(ass. amm.vo)
Monia Marchetta
R.P.U.I.
Distretto S.S.1
(ausiliario)
Vinci Giovanni
R.P.U.I.
Distretto S.S. 2
(coadiutore amm.vo)
Patrizia Semeraro
R.P.U.I.
Distretto S.S. Unico
(assistente amm.vo)
Gabriella Zecca
R.P.U.I.
Distretto S.S. 5
(coll. amm.vo esp)
Maria Braccioforte
R.P.U.I.
Distretto S.S. 6
(coll. amm.vo.esp.)
Claudia Ariano
R.P.U.I.
Distretto S.S. 7
(assistente amm.vo)
Paolo Dilorenzo
R.P.U.I.
P.O.Centrale
Daniela De Rosa
R.P.U.I.
P.O. Occidentale
(coll. amm.vo)
Agnese Massaro
R.P.U.I.
Valle D'Itria
Palazzo Cosimo
R.P.U.I.
P.O. Orientale
(coll.amm.vo esp.)
Lucia Delle Grazie